Hensynssoner flom

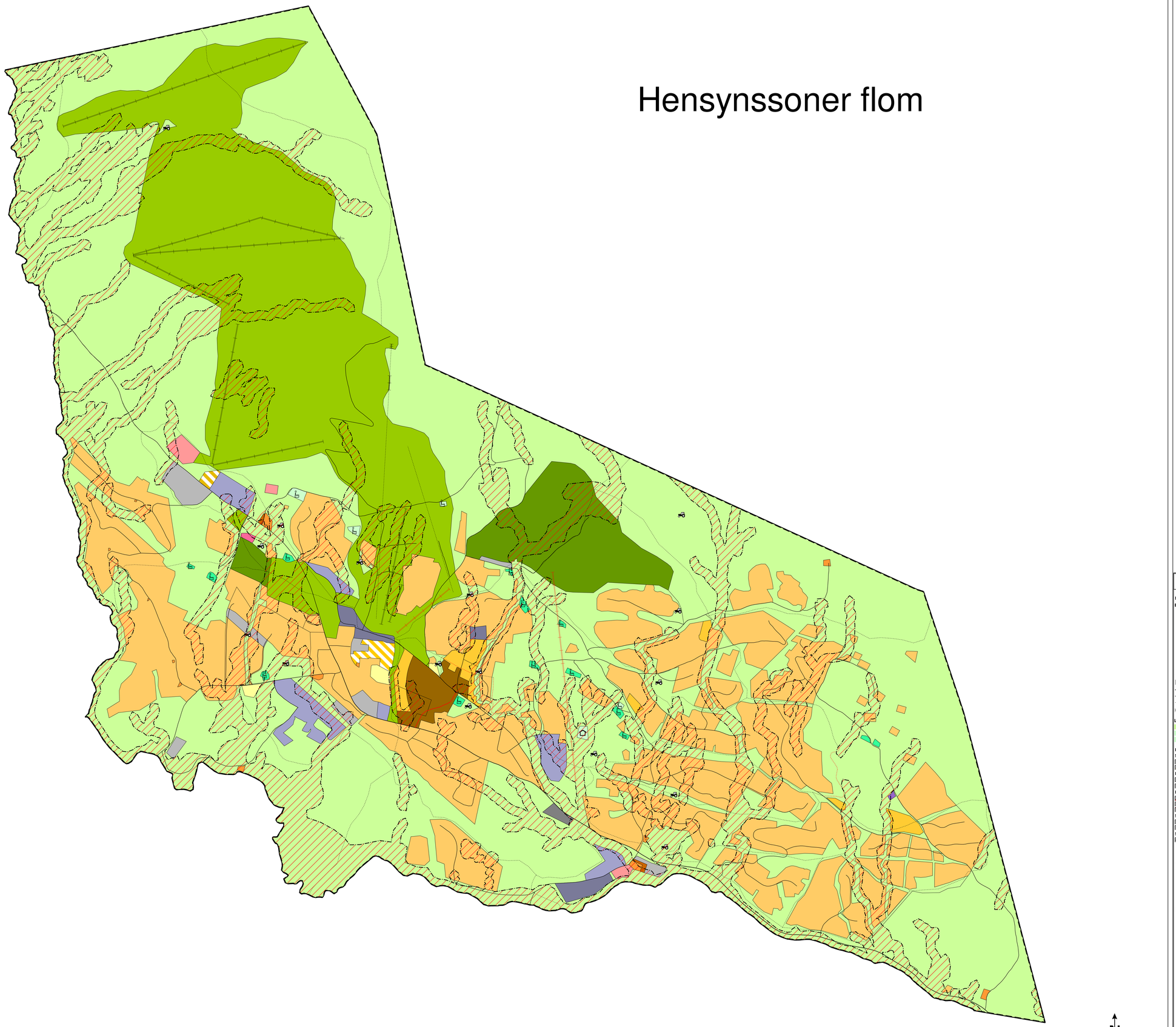

TEGNFORKLARING

PBL § 11 KOMMUNEPLANENS AREALDEL

Nåværende | **Framtidig**

BEBYGGELSE OG ANLEGG (PBL § 11-7, nr 1)

- 1110 - Boligbebyggelse
- 1120 - Fritidsbebyggelse
- 1160 - Offentlig eller privat tjenesteyting
- 1170 - Fritids- og turistformål
- 1400 - Idrettsanlegg
- 1500 - Andre typer bebyggelse og anlegg
- 1800 - Kombinert bebyggelse og anlegg

Framtidig:

- 1120 - Fritidsbebyggelse
- 1130 - Sentrumsformål
- 1160 - Offentlig eller privat tjenesteyting
- 1170 - Fritids- og turistformål
- 1300 - Næringsbebyggelse
- 1400 - Idrettsanlegg
- 1500 - Andre typer bebyggelse og anlegg
- 1800 - Kombinert bebyggelse og anlegg

SAMFERDSELSANLEGG OG TEKNISK INFRASTRUKTUR (PBL § 11-7, nr 2)

- 2080 - Parkering
- 1222 - Hovedveg - På bakken
- 1242 - Samleveg - På bakken
- 1402 - Turveg/undrag - På bakken
- 1143 - Skitrekk

Framtidig:

- 2080 - Parkering
- 1222 - Hovedveg - På bakken
- 1242 - Samleveg - På bakken
- 1402 - Turveg/undrag - På bakken
- 1143 - Skitrekk

LNFR OMRÅDER (PBL § 11-7, nr 5)

- 5100 - LNFR for tiltak basert på gårdens ressursgrunnlag
- 5220 - LNFR for spredt fritidsbebyggelse
- 5230 - LNFR for spredt næringsbebyggelse

Framtidig:

- 5230 - LNFR for spredt næringsbebyggelse

HENSYNSONER (PBL § 11-8)

SONER MED SÆRLIG ANGITT HENSYN

- 560 - Bevaring naturmiljø
- 570 - Bevaring kulturmiljø

BÅNDLEGGINGSONE

- 730 - Båndlegging etter lov om kulturminner
- 740 - Båndlegging etter andre lover

FARESONE

- 310 - Ras- og skredfare
- 320 - Flomfare
- 370 - Høyspenningsanlegg (inkl høyspentkabler)

SIKRINGSONE

- 110 - Nedslagsfelt drikkevann
- 190 - Andre sikringssone

STØYSONE

- 220 - Gul sone iht T-1442

LINJESYMBOLER

- KpBestemmelseGrense
- KpBestemmelseOmråde
- Plangrense
- Grense for arealformål
- Grense for angitt hensynsoner
- Grense for båndleggingsoner
- Grense for faresoner
- Grense for sikringsoner
- Grense for støysoner
- KpOmråde

Tematisk kartutsnitt

Gausdal kommune

Til planen hører:			
– Planbestemmelser:	19.11.2025	Kartgrunnlag:	FKB 20.08.2025
– Planbeskrivelse:	19.11.2025	Målestokk:	1: 6000 i A0
– Temakart bestemmelsesområder:	27.05.2024	Plan ID:	202001
		Dato:	29.12.2025

Saksbehandling etter plan- og bygningsloven	Saknr.	Dato	Saksbeh.
Kunngjøring av oppstart av planarbeidet	13/24	12.02.2021	RIMY
1. gangs behandling i planutvalget	22/24	27.06.2024	RIMY
1. gangs behandling i kommunestyret	38/24	20.06.2024	RIMY
Offentlig ettersyn fra 16.07.2024 til 19.09.2024			
2. gangs behandling i planutvalget	28/25	29.08.2025	RIMY
Offentlig ettersyn fra 12.09.2025 til 24.10.2025			
3. gangs behandling i planutvalget	41/25	28.11.2025	RIMY
Kommunestyrets vedtak	83/25	11.12.2025	RIMY
Kunngjøring av vedtak			

BEKREFTELSE

Planen er tegnet inn på dette kartet slik den er vedtatt av kommunestyret 11.12.2025

Gausdal 29.12.2025