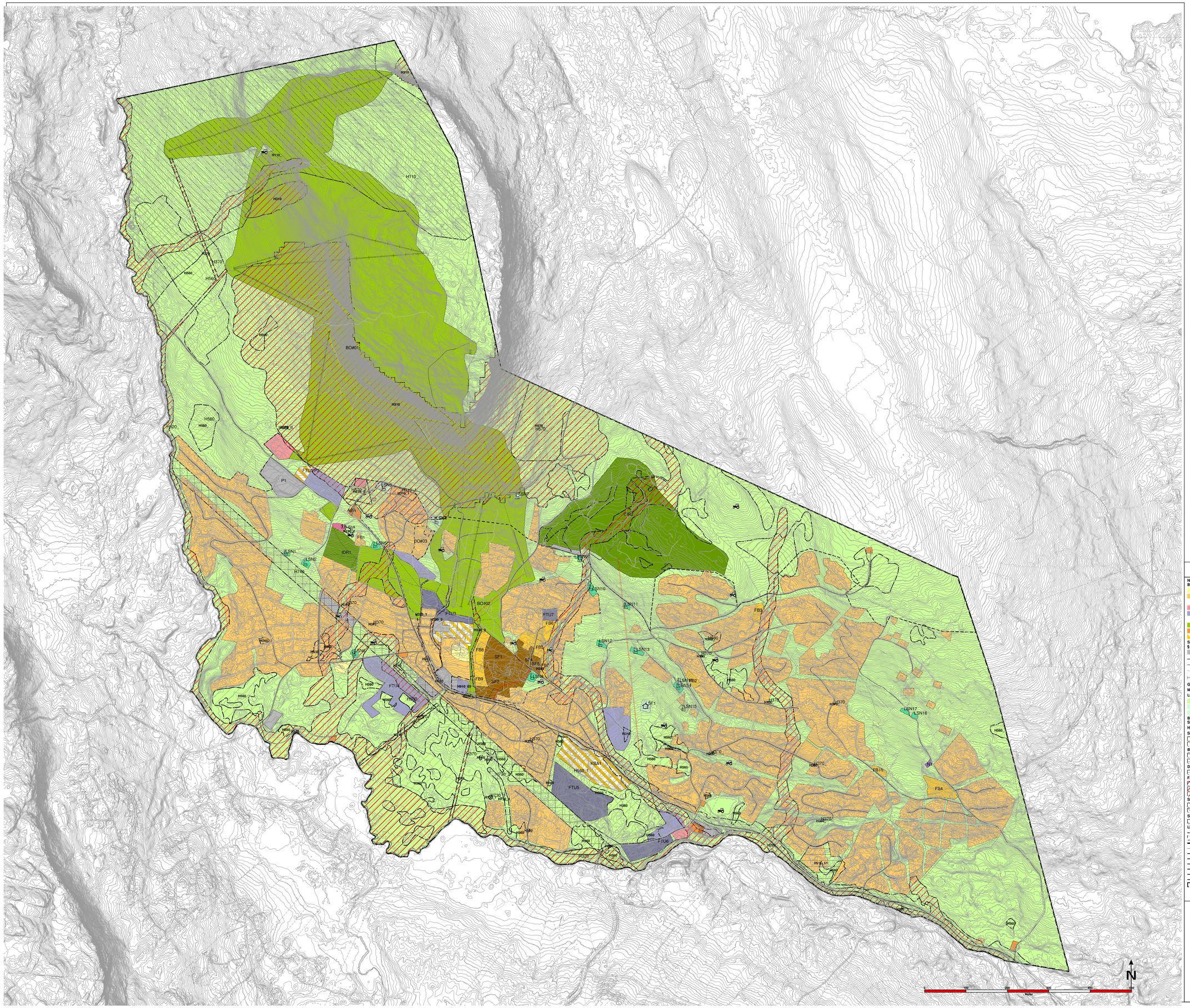

TEGNFORKLARING

PBL § 11 KOMMUNEPLANENS AREALDEL

Nåværende | **Framtidig**

BEBYGGELSE OG ANLEGG (PBL § 11-7, nr 1)

- Boligbebyggelse
- Fritidsbebyggelse
- Offentlig eller privat tjenesteyting
- Fritids- og turistformål
- Idrettsanlegg
- Andre typer bebyggelse og anlegg
- Kombinert bebyggelse og anlegg

Framtidig:

- Fritidsbebyggelse
- Sentrumsformål
- Offentlig eller privat tjenesteyting
- Fritids- og turistformål
- Næringsbebyggelse
- Idrettsanlegg
- Andre typer bebyggelse og anlegg
- Kombinert bebyggelse og anlegg

SAMFERDSELSANLEGG OG TEKNISK INFRASTRUKTUR (PBL § 11-7, nr 2)

- Parkering
- Hovedveg - På bakken
- Samleveg - På bakken
- Turveg/turdrag - På bakken
- Skitrekk

Framtidig:

- Hovedveg - På bakken
- Samleveg - På bakken
- Turveg/turdrag - På bakken
- Skitrekk

GRØNNSTRUKTUR (PBL § 11-7, nr 3)

MILITÆRFORMÅL (PBL § 11-7, nr 4)

LNFR OMRÅDER (PBL § 11-7, nr 5)

- LNFR for tiltak basert på gårdens ressursgrunnlag
- LNFR for spredt fritidsbebyggelse
- LNFR for spredt næringsbebyggelse
- LNFR for spredt næringsbebyggelse

BRUK OG VERN AV SJØ OG VASSDRAG MED TILHØRENDE STRANDSONE (PBL § 11-7, nr 6)

HENSYNSONER (PBL § 11-8)

SONER MED SÆRLIG ANGITT HENSYN

- Bevaring naturmiljø
- Bevaring kulturmiljø

BÅNDLEGGINGSONE

- Båndlegging etter lov om kulturminner
- Båndlegging etter andre lover

DETALJERINGSONE

- Reguleringsplan skal fortsatt gjelde

FARESONE

- Ras- og skredfare
- Flomfare
- Høyspenningsanlegg (inkl høyspentkabler)

SIKRINGSONE

- Nedslagsfelt drikkevann
- Andre sikringssone

STØYSONE

- Gul sone iht T-1442

LINJESYMBOLER

- KpBestemmelseGrense
- KpBestemmelseOmråde
- Plangrense
- Grense for arealformål
- Grense for angitt hensynssoner
- Grense for båndleggingssoner
- Grense for detaljeringssoner
- Grense for faresoner
- Grense for sikringssoner
- Grense for støysoner
- KpOmråde

Gausdal kommune

Til planen hører:

– Planbestemmelser:	20.08.2025	Kartgrunnlag:	FKB 20.08.2025
– Planbeskrivelse:	20.08.2025	Målestokk:	1: 6000 / A0
– Temakart bestemmelsesområder:	27.05.2024	Plan ID:	202001
		Dato:	11.09.2025

Saksbehandling etter plan- og bygningsloven	Saknr.	Dato	Saksbeh.
Kunngjøring av oppstart av planarbeidet	13/24	12.02.2021	RIMY
1. gangs behandling i planutvalget	22/24	27.06.2024	RIMY
1. gangs behandling i kommunestyret	38/24	20.06.2024	RIMY
Offentlig ettersyn fra 16.07.2024 til 19.09.2024			
2. gangs behandling i planutvalget		29.08.2025	
Offentlig ettersyn fra xx.xx.xxxx til xx.xx.xxxx			
3. gangs behandling i planutvalget			
Kommunestyrets vedtak			
Kunngjøring av vedtak			

BEKREFTELSE

Planen er tegnet inn på dette kartet slik den er vedtatt av kommunestyret XX.XX.XXXX

Gausdal XX.XX.XXXX