

Koordinerende enhet (KE)

## SØKNAD OM KOORDINATOR OG/ELLER INDIVIDUELL PLAN



**èn dør inn**

- Søknadsskjema
- Samtykke - erklæring
- Prosedyre for søknad
- Informasjon om koordinator
- Informasjon om individuell plan

## SØKNAD OM KOORDINATOR OG/ELLER INDIVIDUELL PLAN

### 1. Opplysninger om søker:

<b>Navn:</b>		<b>Fødselsnr</b> (11 siffer):	
Adresse:			
Postnummer:		<b>Sted:</b>	
Telefon:		<b>e-mail:</b>	
Nasjonalitet:		<b>Språk:</b>	
<b>Foresatte/pårørende</b> <b>/verge</b>		<b>e-mail:</b>	
Adresse:			
Postnummer:		<b>Sted:</b>	
Telefon:		<b>e-mail:</b>	
Nasjonalitet:		<b>Språk:</b>	
<b>Foresatte/pårørende</b> <b>/verge</b>		<b>e-mail:</b>	
Adresse:			
Postnummer:		<b>Sted:</b>	
Telefon:		<b>e-mail:</b>	
Nasjonalitet:		<b>Språk:</b>	

Søknad om koordinator

Søknad om Individuell Plan

### Begrunnelse for søknaden:

--

## 2. Opplysninger om tjenester som du mottar i dag og tjenester som kan være aktuelle fremover

Instans	Mottar hjelp i dag (sett x og oppgi navn på tjenesteytere)			Aktuell framover	
	Ja	Nei		Ja	Nei
Fastlege					
Skole/ barnehage (navn)					
Helsesøstertjeneste					
Familieteam					
Fysioterapitjeneste					
Ergoterapitjeneste					
PPT					
Barneverntjeneste					
Logoped					
Støttekontakt					
Avlastning					
Psykisk helse og rus					
Hverdagsrehabilitering					
NAV					
Boveiledning (praktisk bistand opplæring, miljøarbeidertjeneste)					
Praktisk bistand (hushold)					
Hjemmesykepleie					
Dagtilbud					
Kommunal sykehjemsplass					
Spesialisthelsetjenesten					
Andre					

---

Sted	Dato	Underskrift
------	------	-------------

---

### 3. Samtykkeerklæring

Samtykke gjelder:

Navn	Fødselsnr.
------	------------

<input type="checkbox"/>	<input type="checkbox"/>
<input type="checkbox"/>	<input type="checkbox"/>
<input type="checkbox"/>	<input type="checkbox"/>
<input type="checkbox"/>	<input type="checkbox"/>
<input type="checkbox"/>	<input type="checkbox"/>

Jeg/vi h

Jeg/vi s

Jeg/vi h

Jeg/vi s

Jeg/vi ø

Jeg/vi ø

**Jeg/vi s  
arbeid r**

<b>Jeg/vi reserverer oss mot følgende:</b>
--

Samtykket gjelder for perioden (dato): ..... til .....

Jeg/vi bekrefter at dette samtykket er frivillig, og er klar over at samtykket kan trekkes tilbake når som helst.

---

Sted/dato

---

Underskrift

## PROSEDYRE VED SØKNAD OM KOORDINATOR OG/ELLER INDIVIDUELL PLAN

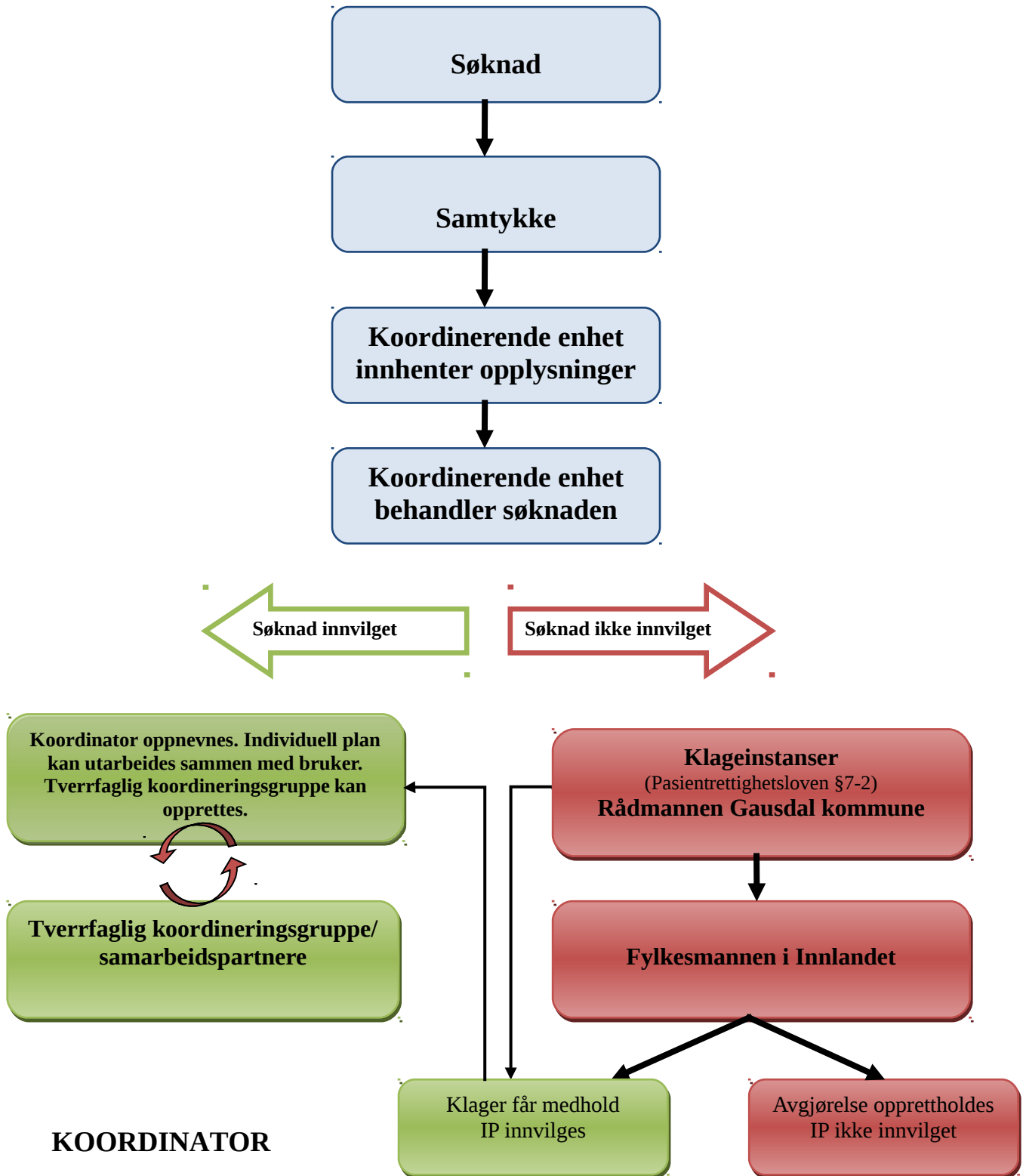

## **KOORDINATOR**

- Er brukerens faste kontaktperson som man kan henvende seg til når det gjelder samordning og koordinering av tjenester.
- Har det overordnede ansvaret for innkalling, planlegging og gjennomføring av møter med tjenesteytere og bruker.
- Er den som samler tjenestene i én individuell plan, og sikrer en god fremdrift i planarbeidet.
- Gir nødvendig informasjon og sørger for brukerinnflytelse i planarbeidet.

## **HVA ER EN INDIVIDUELL PLAN?**

- Alle som har behov for langvarige og koordinerte tjenester skal få tilbud om å få utarbeidet en individuell plan dersom de ønsker det.
- Individuell plan er et samarbeidsdokument.
- Den som ønsker en plan skal medvirke i arbeidet.
- Retten til individuell plan utløser ingen flere rettigheter eller tjenester i seg selv, men er et dokument som skal bidra til at bruker opplever et mer helhetlig tjenestetilbud i sin hverdag.
- Individuell plan skal ikke utarbeides uten samtykke fra den det gjelder.

## **HVORFOR INDIVIDUELL PLAN?**

Alle mennesker skal kunne delta og være likestilt i samfunnet. Hensikten er at planen skal gi større trygghet og forutsigbarhet. Den skal avklare ansvarsforhold, sikre koordinering og utforming av de tiltak og tjenester den enkelte trenger. Personens livskvalitet; ønsker, behov, problemstillinger og ressurser, skal ligge til grunn for utformingen av planen.

## **RETTE TIL INDIVIDUELL PLAN ER HJEMLET I:**

Lov om kommunale helse- og omsorgstjenester § 7-1

Lov om psykisk helsevern § 4-1

Lov om pasientrettigheter § 2-5

Lov om spesialisthelsetjenesten § 2-1a

## **HVORDAN GÅ FREM SOM BRUKER I GAUSDAL KOMMUNE?**

Ved behov for koordinator og/eller individuell plan sendes søknad om dette til Gausdal kommune ved Koordinerende enhet (KE). Hvem kan ta kontakt?

- Bruker selv
- Familie
- Verge
- Noen i tjenesteapparatet etter avtale med bruker

## **Søknad om koordinator og/eller individuell plan sendes:**

Gausdal kommune  
Koordinerende enhet (KE)  
Vestringsvegen 8  
2651 Østre Gausdal  
Tlf: 61 22 44 00

## TAUSHETSPLIKT OG KLAGE

Alle personopplysninger er underlagt vanlige regler for taushetsplikt. Det er som regel nødvendig for koordinator å innhente opplysninger fra flere parter, og derfor må det foreligge en underskrevet **samtykkeerklæring**. Samtykkeerklæringen beskriver hvilken informasjon som skal gis til hvem og hvordan opplysningene skal benyttes. Når søknaden gjelder barn eller brukere som har oppnevnt verge, må samtykkeerklæringen gis av foresatte eller verge.

Hvis man ikke får innvilget søknad om koordinator og/eller individuell plan, kan man klage på avgjørelsen. Nærmere informasjon om klageadgang sendes sammen med svar på søknad.

### **Husk:**

Retten til individuell plan utløser ingen flere rettigheter eller tjenester i seg selv, men skal bidra til at bruker opplever et mer helhetlig tjenestetilbud i sin hverdag.

Dersom det oppleves vanskelig å møte kommunens ansatte aleine, har bruker rett til å ha med seg en person i arbeidet.



## KOORDINERENDE ENHET (KE) – ÈN DØR INN

KE mottar søknader om behov for koordinator og/eller individuell plan og har det overordnede ansvaret for arbeidet med individuell plan og for oppnevning, opplæring og veiledning av koordinator i kommunen. Ved behov for koordinator og/eller individuell plan skal bruker i praksis oppleve én dør inn til hjelpeapparatet, i stedet for selv å måtte ta kontakt med mange virksomheter.

### KE i Gausdal kommune består av et tverrfaglig team med følgende fagpersoner:

Jo Inge Sævik  
Rannveig Ohren  
Merethe Øyen  
Inger Stalheim Thorsen

**Har du spørsmål, ta gjerne kontakt med en av fagpersonene i Koordinerende enhet (KE).**

**Telefon: 61 22 44 00**

---

### LES MER:

- Lov om kommunale helse- og omsorgstjenester:  
<https://lovdata.no/dokument/NL/lov/2011-06-24-30>
- Forskrift om habilitering og rehabilitering, individuell plan og koordinator:  
<https://lovdata.no/dokument/SF/forskrift/2011-12-16-1256>
- Opptrappingsplan for habilitering og rehabilitering 2017 – 2019:  
<https://www.regjeringen.no/no/tema/helse-og-omsorg/helse--og-omsorgstjenester-i-kommunene/innsikt/opptrappingsplan-for-habilitering-og-rehabilitering-2017-2019/id2517920/>
- Veileder om rehabilitering, habilitering, individuell plan og koordinator (Veileder publisert 10.02.15, sist endret 29.09.15):  
<https://helsedirektoratet.no/Retningslinjer/Rehabilitering,%20habilitering,%20individuell%20plan%20og%20koordinator.pdf>
- Barn og unge med habiliteringsbehov (veileder IS-2396):  
<https://helsedirektoratet.no/Lists/Publikasjoner/Attachments/1121/Barn-og-unge-med-habiliteringsbehov-samarbeid-mellom-helse-og-omsorgssektoren-og-utdanningssektoren.pdf>
- «Perspektiver på god praksis – en undersøkelse av koordinerende enhet for habilitering og rehabilitering i kommuner (2010), Rambøll (Rapport på oppdrag fra Helsedirektoratet):  
<https://helsedirektoratet.no/Lists/Publikasjoner/Attachments/157/Perspektiver-pa-god-praksis-en-undersokelse-av-koordinerende-enhet-for-habilitering-og-rehabilitering-i-kommuner-IS-0288.pdf>